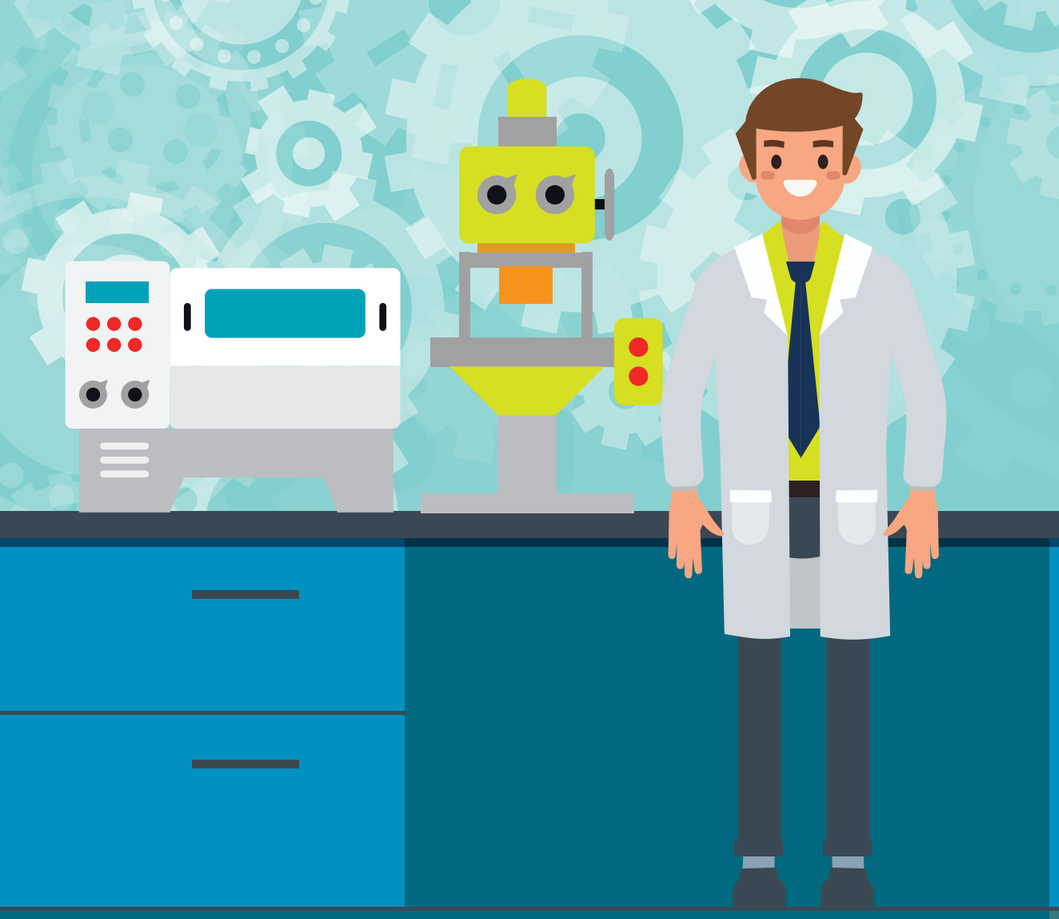

ОПТИК-МЕХАНИК

ОБЛАСТЬ ПРОФЕССИОНАЛЬНОЙ ДЕЯТЕЛЬНОСТИ: РАДИОЭЛЕКТРОННАЯ ПРОМЫШЛЕННОСТЬ

КЛЮЧЕВЫЕ УМЕНИЯ:

осуществлять сборку оптических узлов и приборов разной сложности с подгонкой металлических и оптических деталей, завальцовку и центрирование оптических деталей;

производить сборку и юстировку приборов индивидуального и опытного производства.

ВОСТРЕБОВАННОСТЬ ПРОФЕССИИ

КОЛИЧЕСТВО ВАКАНСИЙ (2018 ГОД, В СРЕДНЕМ ЗА МЕСЯЦ)

ОКОЛО 20 ВАКАНСИЙ

ЗАРАБОТНАЯ ПЛАТА (по данным вакансий)

20 000—40 000 РУБ.

НЕОБХОДИМОЕ ОБРАЗОВАНИЕ

Профессиональное обучение,
среднее профессиональное образование.

РЕГИОНЫ С НАИБОЛЬШЕЙ ВОСТРЕБОВАННОСТЬЮ ПРОФЕССИИ

РЕГИОНЫ С НАИБОЛЕЕ ВЫСОКОЙ ЗАРАБОТНОЙ ПЛАТОЙ ПО ПРОФЕССИИ

ПРОФЕССИОНАЛЬНЫЙ СТАНДАРТ

«ОПТИК-МЕХАНИК» (http://profstandart.rosmintrud.ru/)

ПРОФЕССИОНАЛЬНАЯ МОБИЛЬНОСТЬ

Наладчик оборудования оптического производства.
Полировщик оптических деталей.

КОМПЕТЕНЦИИ «ВОРЛДСКИЛЛС РОССИЯ»

R3 OPTOMETRY (МЕДИЦИНСКАЯ ОПТИКА).